



BNCLOGIS

Bulk & Container Total Logistics Company



CONTENTS

01 회사 개요

회사 소개
사업장 현황
조직도

02 사업 현황

CY&CFS 서비스
국내운송

01 회사 개요

- 회사소개
- 사업장 현황
- 조직도

■ 회사 개요

▷ 회사 소개

회사명	주식회사 비앤씨로지스
설립일	· 2021년 04월 26일
대표이사	· 강수영
주요사업	· CY(DEPOT) · CFS 작업, 일반창고 · BULK 및 중량물 운송 · 국내 컨테이너&벌크 운송
부산사무실	· 부산광역시 중구 중앙대로 102, 7층 704호(중앙동4가)
사업장	· 창원시 진해구 신항5로 15-67, 203호 (인터지스 내)
임직원수	· 13 명



▣ 회사 개요

▷ 사업장 현황

BUSAN OFFICE

부산 신항
수출.입 CFS 창고



부산 녹산,미음,두동
CY(DEPOT)



미음
내수 물류 창고



▣ 회사 개요

◇ 부산신항 CFS 물류센터



구분	면적(m2)	면적(평)
전체면적	24,800	7,515
건 물	13,200	4,000
야 적 장	9,788	2,966
기타부지	1,812	547

장비 보유 현황

PART	CAP	UNIT
리치스태커	45 TON	1 UNIT
지 게 차	25 TON	1 UNIT
지 게 차	16 TON	1 UNIT
지 게 차	4.5 TON	3 UNITS
지 게 차	3 TON	3 UNITS



▣ 회사 개요

◇ 부산신항 CY(DEPOT)



구분	면적(m2)	면적(평)
전체면적	38,512	11,650
건 물	1,652	500
야 적 장	36,860	11,150

장비 보유 현황

PART	CAP	UNIT
리치스태커	45 TON	2 UNITS
지 게 차	4.5 TON	1 UNIT
트레일러	30 TON	6 UNITS



▣ 회사 개요

◇ 미음 내수 물류센터



구분	면적(m2)	면적(평)
전체면적	9,861	2,983
건 물	5,950	1,800
야 적 장	3,910	1,183
기타부지	436	132

장비 보유 현황

PART	CAP	UNIT
리치스태커	45 TON	1 UNIT
지 계 차	16 TON	1 UNIT
지 계 차	4.5 TON	2 UNITS
카 고 차	5 TON	3 UNITS



☐ 회사 개요

▷ 조직도

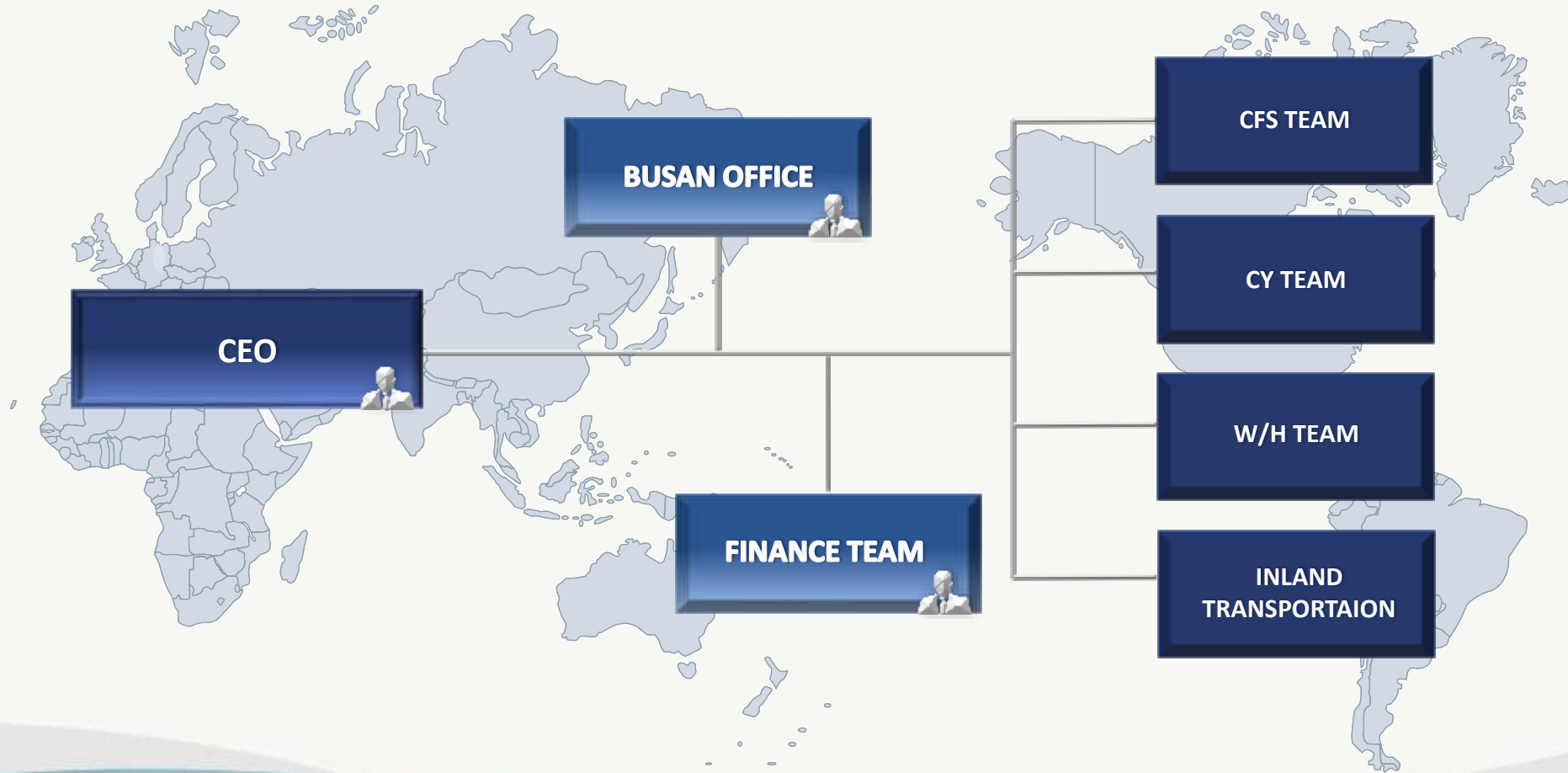

02 사업 현황

- CY&CFS 서비스
- 국내운송

▣ 사업 현황 - CFS SERVICE



창고보관

- ★ 고내/외 화물 보관 스페이스 제공
- ★ 보관 화물 에 알맞는 재고 관리 제공
- ★ 리핸들링 서비스 제공
(Shipping Mark 변경, Re-packing 등)



컨테이너 작업

- ★ 화물 입고 및 컨테이너 픽업
- ★ 적출.입 작업 및 고박 작업 진행
- ★ 체계적인 스케줄 관리로 작업 후 터미널 이송

No.	Marks of Pkg's	Description of Goods Specification	Ass.	Tag No.	Quantity	Unit	Net Weight (kg)	Gross Weight (kg)	L-Weight			
									Length	Width	Height	CBM(V)
1	T4-DMPP-PECC2-17-0001(F1)-P0-001	ENTIRE COMBINED CHECK VALVE SUPPORTED 1 SET 1.60 BOLT & NUT 10 X 100.000	DMPP	POW11A001	1	Set	8,750.0	8,750.0	3,430	3,130	3,150	33.82
2	T4-DMPP-PECC2-17-0001(F1)-P0-002	ENTIRE COMBINED CHECK VALVE SUPPORTED 1 SET 1.60 BOLT & NUT 10 X 100.000	DMPP	POW11A001	1	Set	8,750.0	8,750.0	3,430	3,130	3,150	33.82
3	T4-DMPP-PECC2-17-0001(F1)-P0-003	LOCAL CONTROL PANEL 1.3A SET ANCHOR 10 X 100.000		POW11A001	1	Set	1,100.0	1,350.0	2,370	1,470	2,900	10.10
4	T4-DMPP-PECC2-17-0001(F1)-P0-004	LOCAL CONTROL PANEL 1.3A SET ANCHOR 10 X 100.000		POW11A001	1	Set	1,100.0	1,350.0	2,370	1,470	2,900	10.10
5	T4-DMPP-PECC2-17-0001(F1)-P0-005	DRIVE MOTOR OPERATED BUTTERFLY VALVE	DMPP	POW11A001	1	Set	110.0	220.0	1,370	820	750	0.84
6	T4-DMPP-PECC2-17-0001(F1)-P0-006	SAFE LABEL 1 SET SET ANCHOR 10 X 100.000		-	1	Set	100.0	200.0	1,720	1,820	1,920	6.01
7	T4-DMPP-PECC2-17-0001(F1)-P0-007	WHEEL METAL RING 2.5A HYDRAULIC HOSE 1 SET SET CONNECTION AND RELEASE VALVE AND 1/2 SET ACCUMULATOR DAMPING KIT 1 SET		-	1	Set	600.0	850.0	2,350	2,250	750	3.13
8	T4-DMPP-PECC2-17-0001(F1)-P0-008	HYDRAULIC OIL 2.500L		-	1	Set	2000.0	300.0	1,270	700	1,200	1.07
GRAND TOTAL									18,710.0	21,770.0		66.91



Marks of Pkg's	Gross Weight (kg)	Measurement (L-Weight)			
		Length	Width	Height	CBM(V)
0'FR(F-V) - 1					
T4-DMPP-PECC2-17-0001(F1)-P0-001	8,750.0	3,430	3,130	3,150	33.82
T4-DMPP-PECC2-17-0001(F1)-P0-002	8,750.0	3,430	3,130	3,150	33.82
T4-DMPP-PECC2-17-0001(F1)-P0-003	1,350.0	2,370	1,470	2,900	10.10
T4-DMPP-PECC2-17-0001(F1)-P0-004	1,350.0	2,370	1,470	2,900	10.10
0'DV - 1					
T4-DMPP-PECC2-17-0001(F1)-P0-005	220.0	1,370	820	750	0.84
T4-DMPP-PECC2-17-0001(F1)-P0-006	300.0	1,270	700	1,200	1.07
T4-DMPP-PECC2-17-0001(F1)-P0-006	200.0	1,720	1,820	1,920	6.01
T4-DMPP-PECC2-17-0001(F1)-P0-007	600.0	2,350	2,250	750	3.13

Container Load Plan 제공

- ★ 고객사로부터 P/L 접수
- ★ 최적화 된 CLP 제공
(포워딩 업무 간 시간 단축 효과)
- ★ 화물 특성에 맞는 작업 진행으로 Damage 발생 ↓, 업무 효율 ↑

▣ 사업 현황 - CFS SERVICE

국세번호
Certificate No. BS02-2022-00134

위험물컨테이너(자동차)수납검사증
Container (Vehicle) Packing Certificate of Dangerous Goods

검사번호	BS02-2021-24914	접수일자	2022-01-03	발급일	2022-01-05	유효기간	3일
송화인 Shipper	송화 또는 발화 또는 주소 Shipper's Name & Address D AND A HEAVY INDUSTRIES CO., LTD. 901 ACE HIGH END TOWER 9TH, 233, GASAN DIGITAL 1-RO, GEUMCHEONG-GU, SEOUL, 08501, KOREA						
수화인 Consignee	수화 또는 발화 또는 주소 Consignee's Name & Address JCB SERVICE - ATTACHMENTS DIVISION CENTRAL PROCESSING CENTRE LAKESIDEWORKS ROCESTER ST14 5LP, UNITED KINGDOM						
컨테이너 (자동차) Container (Vehicle)	컨테이너번호 (자동차번호) Container/Vehicle No. SEE ATTACHMENT	총중량 Total Weight of Container/Vehicle(Including Tare)					
	크기 및 종류 Size & Type of Container/Vehicle SEE ATTACHMENT	위험물의 종류 및 수량 Description & Qty other than Dangerous Goods (Gross Wt.) NON-DG 1 PKG(S) 233.00 kg					
선박 Ship	선박소유자의 송화 또는 발화 또는 주소 Shipowner's Name & Address	선박명 및 항차 Ship's Name and Voyage No. MARISSA MAERISK 201W					
	적재항 및 출항예정항 Port of Loading & Sailing on/about BUSAN, KOREA, REPUBLIC OF 2022 Year 01 Month 09 Day	도착항 및 도착예정항 Port of Discharge & Arrival on/about FELKSTOWE, UNITED KINGDOM 2022 Year 02 Month 16 Day					
위험물 Dangerous Goods	화물표시 Marks & Nos.	포장의 수 및 종류의 위험물의 명세 Number and Kind of Packages and Description of Dangerous Goods SEE ATTACHMENT				총중량 / 순중량 / 동적 Gross Wt / Net Wt / W	
	비고 Additional Information						
긴급 상황 발생 시 연락처 Emergency Communication 82-10-5149-4145							
검사방법	장소 송화 또는 발화 주소	검안 방법서 기재구 성별18호 19 (년월일) (주)글로벌로지텍 (주)글로벌로지텍(공) 별 서 2022년01월05일 (주)글로벌로지텍 김성호 (01077330616 / 01093190066) 부산 중구 중앙대로 100 1층합동4기, 한모션(주)부산빌딩) 주식회사 비엔씨로지스					
	신청인 신청일 신청일 신청일	사업자등록번호 812-87-02232 김철호 (010-8819-0966)			대표자 김수영 전화번호 070-7733-0616		
이 위험물 운송하고자 「위험물 선박운송 및 저장규칙」 제205조제1항(제27조제6항) 또는 같은 조 제9항에 따라 검사를 신청합니다. 한국해위험물검사원장 귀하 2021년 12월 30일							
구비서류 1. 포장명세서 1부 2. 화물송장 1부							

위험물 선박운송 및 저장규칙, 제205조제1항(제27조제6항) 또는 같은 조 제9항에 따라 검사를 합격하였음을 증명합니다.
 We hereby certify that the above Dangerous Goods in the said container(vehicle) have passed our inspection under the provision of the Paragraph 6, Article 27, Paragraph 1 Article 205, or Paragraph 9 Article 205 of the Regulation for the Carriage and Storage of Dangerous Goods by Ships and provisions of IMDG Code under the authority of the Government of Republic of Korea.
 2022 Year 01 Month 05 Day

제단 한국해사위험물검사원장
 KOREA MARITIME DANGEROUS GOODS INSPECTION & RESEARCH

김수영
 Authorized Inspector,
 8812-870232

위험물(D.G Cargo) 서비스

★ 위험물 검사 대행(신청 및 검사관 대응)

★ 위험물 수납 검사증 대행 발급

★ 위험물스티커, UN LABEL 부착 서비스 제공



▣ 사업 현황 - CY(DEPOT) SERVICE



컨테이너 보관

- ★ 부산 내 반입 제한으로 컨테이너 장치 서비스 제공
- ★ 반입 후 체계적인 재고&스케줄 관리로 선적 진행
- ★ 잦은 선대/복 변경으로 인해 필요시 선 픽업 서비스 제공



컨테이너 운송

- ★ 부산 - 경인 지역 인프라 확보
- ★ 선픽업 -> DOOR -> 선적 까지 일괄 서비스 제공
- ★ 다수의 자차 및 지입 차량 보유

CY PROCESS

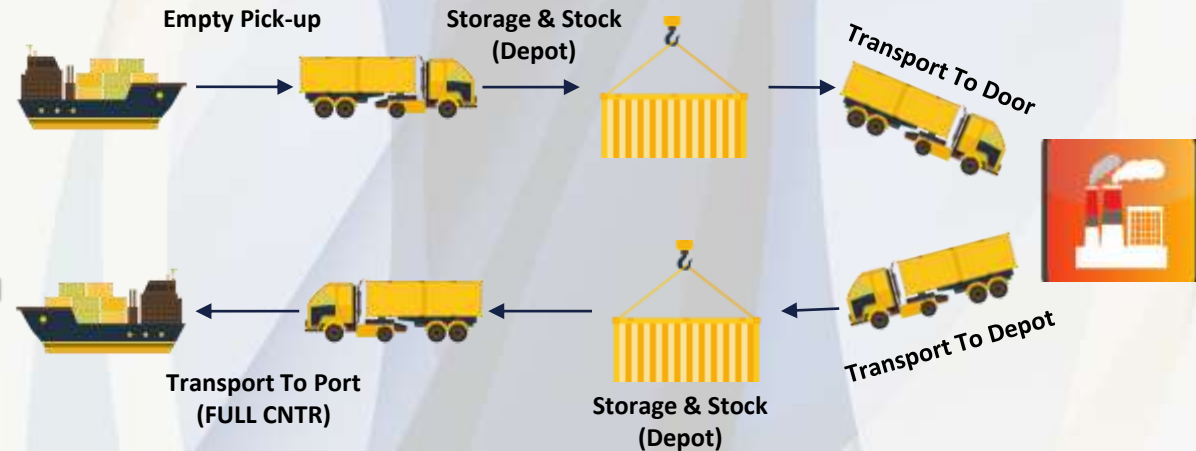
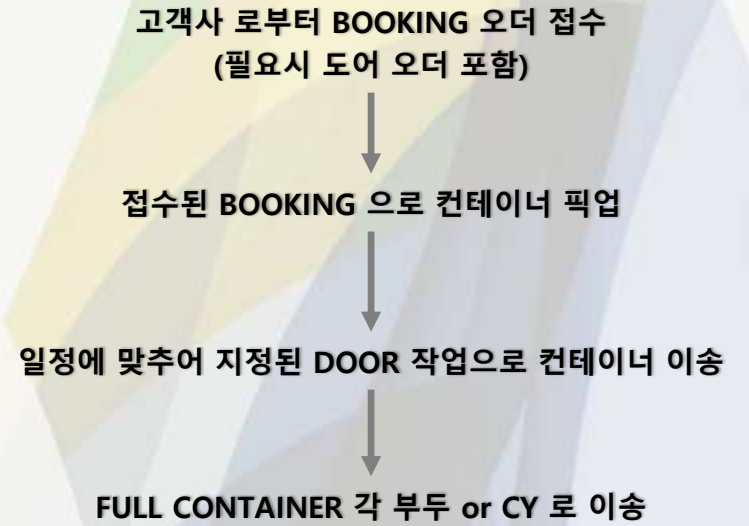

▣ 사업 현황 - 국내운송(일반화물)



Proof of Delivery			
Shipper : NO INFORMATION		 <small>Tel. F. 0212-998-6600 (Inq.) Fax F. 0212-998-6603</small>	
Consignee : NO INFORMATION		FIT NAME :	
		JOB NO :	
Notify Party:		DELIVERY DATE	2023.08.21
TRUCKS DETAIL		DRIVER'S DETAIL	
PICK UP PLACE 창원광역시구,SM	DESTINATION PLACE 전북공통	DANGUEN	
DESCRIPTION OF CHARGES		PKGS & GROSS WEIGHT	
PO :		PKGS / NOS /CBM	
PROJECT NAME :		1PKG / 500KG	
P/O NO :		58*58*731M	
DEPARTMENT	COMPANY	SIGNATURE	REMARK
< 1 OF 1 >			

전국 주요 지역에 강점을 가진 운송 인프라 확보

- ★ 컨테이너 운송(DOOR TO CY)
- ★ 콘솔 운송 (LTL CONSOL)
- ★ 독차 운송 (FTL Full Truck)

사고 방지를 위한 물품인수증 및 사진 제공

▣ 사업 현황 - 국내운송(중량물)



Transportation Material

Self Propelled Modular Transporter (SPMT)

12axle X 2line = Total 24axle

Cargo Detail :

19.36(m) X 13.29(m) X 6.80(m) / 113,559kgs

Vendor shop(Changwon) to Masan Port

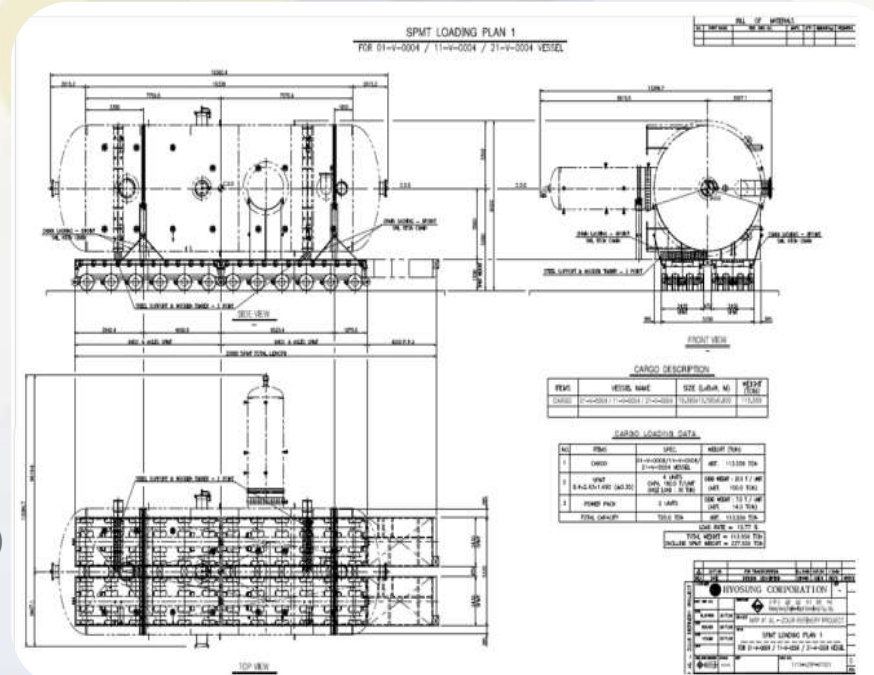

▣ 사업 현황 - 국내운송(중량물)



Cargo Detail :

20.40(m) X 4.75(m) X 6.05(m) / 80,641kgs

Vendor shop(Changwon) to Busan New Port

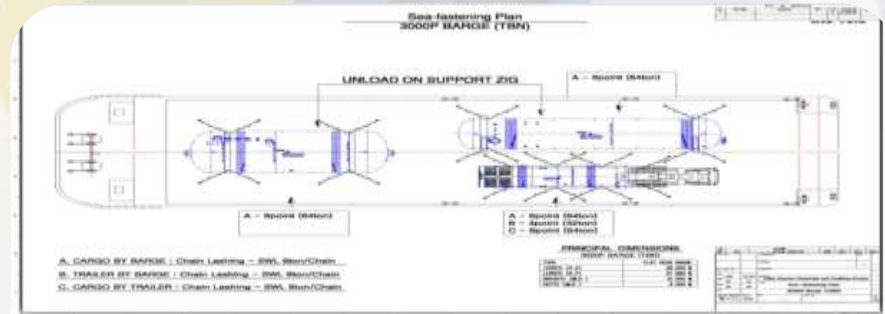

Transportation Material

Self Propelled Modular Transporter (SPMT)
Low-Bed Trailer
Barge Transportation

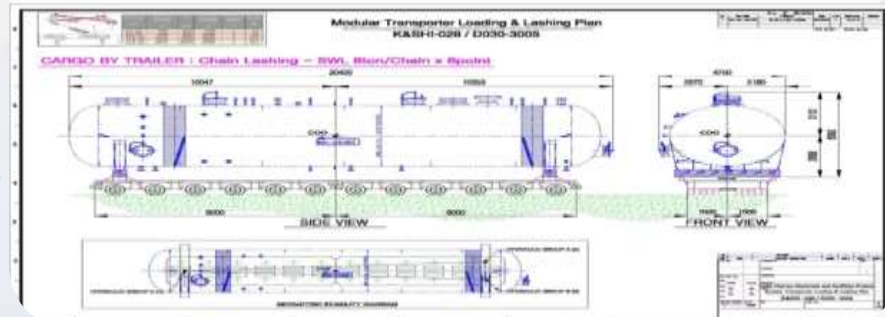



THANK YOU

CONTACT US

ADDRESS _ 부산광역시 중구 중앙대로 102, 7층 704호

PHONE _ +82 51 998 6602

FAX _ +82 51 998 6505

E-MAIL _ BNC@BNCLOGIS.NET